



DER BAUHERR: 

PARZ. 281, BISEGG, 4934 MADISWIL

# ÜBERBAUUNGSPLAN MST. 1:1000

DER GRUNDEIGENTUMER: 

KRIEGER SCHÜR AG  
Rüt mattstrasse 6  
6017 RUSWIL  
041 496 95 95

DER PLANVERFASSER: 

## LEGENDE:

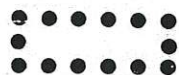

WIRKUNGSBEREICH DER  
ÜBERBAUUNGSORDNUNG



BAUFELD



BEST. BAUTEN



BEST. ERSCHLIESSUNG



ZUFAHRT / VORPLATZ



KOMPOSTIERUNG BEST.



WIESLAND



HOCHSTAMMBAUME BEST.



HECKE NEU

## GENEHMIGUNGSVERMERKE:

MITWIRKUNG VOM 28.5.04 BIS 26.6.04

VORPRÜFUNG VOM 12.7.04

PUBLIKATION IM AMTSBLATT VOM 4.8.04 IM AMTSANZEIGER VOM 5.+12.8.04

ÖFFENTLICHE AUFLAGE DER ÜBERBAUUNGSORDNUNG VOM 5.8.04 BIS 3.9.04

ERLEDIGTE EINSPRACHEN — UNERLEDIGTE EINSPRACHEN 1

BESCHLOSSEN DURCH DIE GEMEINDEVERSAMMLUNG AM 11.12.04

NAMENS DER EINWOHNERGEMEINDE

PRÄSIDENT

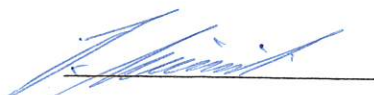

SEKRETÄR



DIE RICHTIGKEIT DIESER ANGABEN BESCHENIGT:

MADISWIL, DEN 13.1.05

DER GEMEINDESCHREIBER



GENEHMIGT mit Änderungen  
gem. Verfügung vom

GENEHMIGT DURCH DAS KANTONALE AMT FÜR GEMEINDEN UND RAUMORDNUNG

11. APR. 2005

Amt für Gemeinden und Raumordnung:



# Baugesuch

Gemeinde Madiswil

Plan Nr. 3108

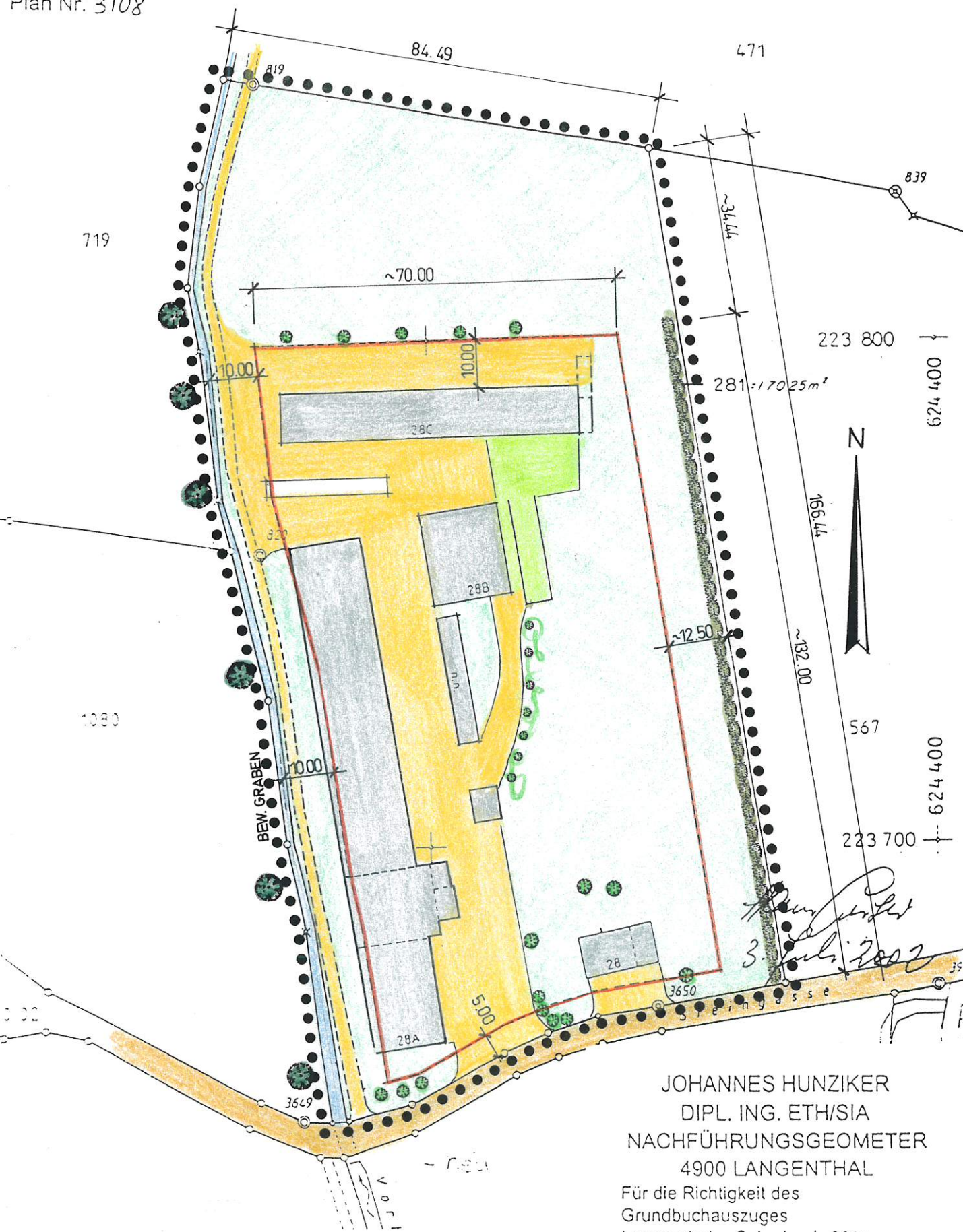

JOHANNES HUNZIKER  
DIPL. ING. ETH/SIA  
NACHFÜHRUNGSGEOMETER  
4900 LANGENTHAL

Für die Richtigkeit des  
Grundbuchauszuges  
Langenthal, 21. Juni 2002

Der Nachführungsgeometer:

1 : 1000

Grundeigentümer gemäss  
beiliegender Liste

J. Hu, 26