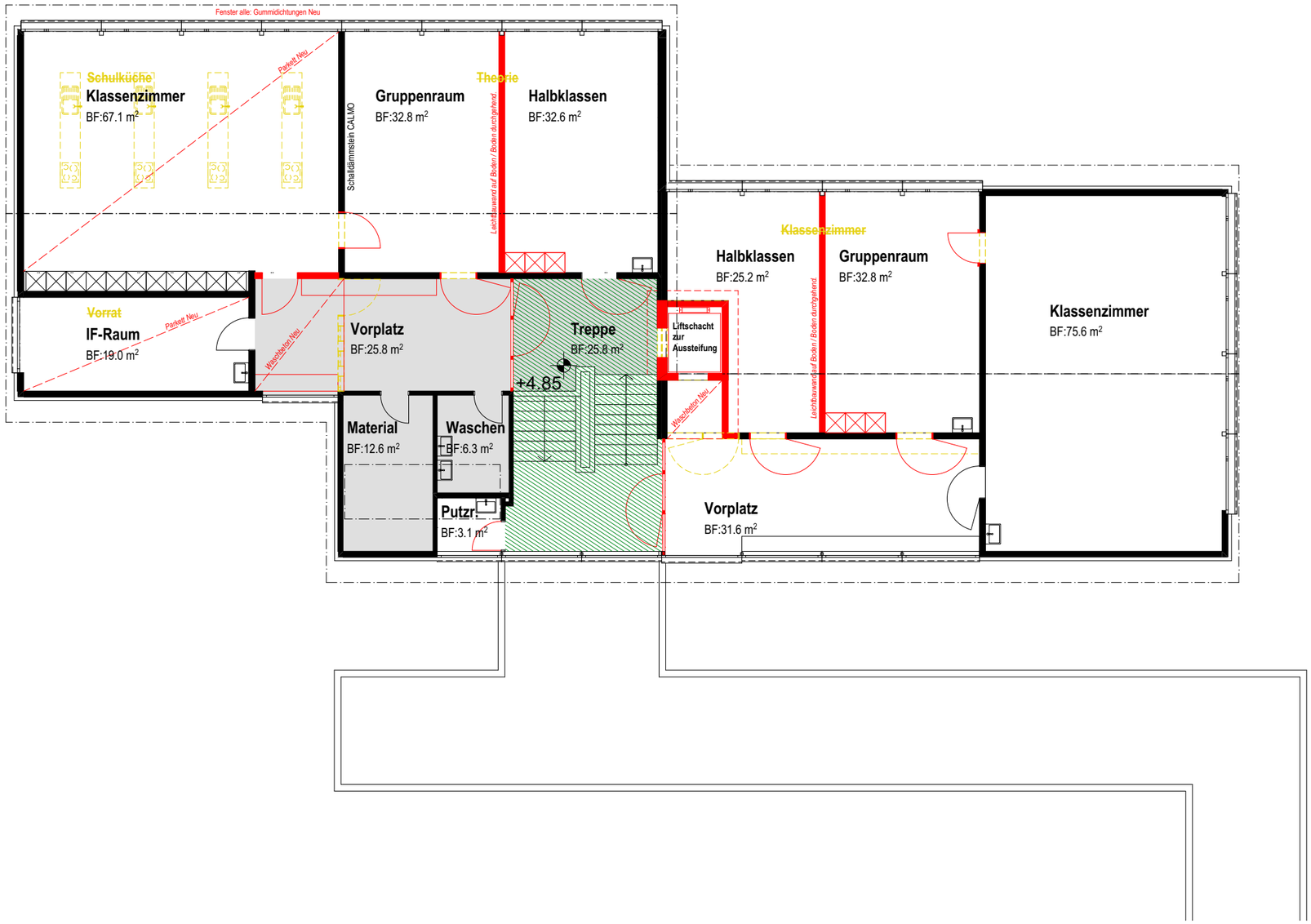

FORUM A

Objekt : Neubau Erweiterungsbau Schulhaus Neumatt, Neumattweg 10, 4934 Madiswil
Bauherr : Gemeinde Madiswil Bauverwaltung, Obergasse 2, 4934 Madiswil

-Vorabzug-

KV Trakt 1(US) OG

Mst. 1:150

Pln.Nr.	1064.N.01.51
Pln.Gr.	A3
Datum	14.11.24
Gez.	RH/hbo
Rev.	18.12.24

Z:\Projekte\1064-Schulraumplanung Gemeinde 4934 Madiswil\1\Vorprojekt\003-Schulhaus-Neumatt-Madiswil\PLN\1064-Vorprojekt_KV.hp.pln

N

0 1.5 3 7.5 15m

MST 1:150

BESTAND
ABBRUCH
NEU

FORUM A - Architektur und Baurealisierung - Feldstrasse 12 - 3360 Herzogenbuchsee - Tel 062 956 11 00 - Fax 062 956 11 01 - mail@forum-a.ch